

Identification

Identifiant	04SIS08206
Nom usuel	ancienne décharge
Adresse	la Bourre
Lieu-dit	
Département	ALPES-DE-HAUTE-PROVENCE - 04
Commune principale	QUINSON - 04158
Caractéristiques du SIS	Déversement dans un talus d'ordures ménagères, forte pente périphérique, plateau central entre 5000 et 10000 m ² ; Couverture en matériaux perméables, talus et périphérie avec déchets affleurants et éparses à éliminer. Pas d'enjeux eaux souterraines (substrat peu perméable).
Etat technique	Dans la mesure où ce site a fait l'objet de déversements de déchets, il est proposé de fixer un secteur d'information sur les sols afin que tout changement d'usage fasse l'objet d'une étude de compatibilité entre l'état des sols et l'usage prévu.
Observations	

Références aux inventaires

Organisme	Base	Identifiant	Lien
Administration - DREAL	Base BASOL	04.0027	http://basol.developpement-durable.gouv.fr/fiche.php?page=1&index_sp=04.0027

Sélection du SIS

Statut Diffusé

Critère de sélection

Commentaires sur la sélection

Caractéristiques géométriques générales

Coordonnées du centroïde	944918.0 , 6296250.0 (Lambert 93)
Superficie totale	20073 m ²
Perimètre total	1279 m

Liste parcellaire cadastral

Date de vérification du
parcellaire

Commune	Section	Parcelle	Date génération
QUINSON	B	91	
QUINSON	B	92	
QUINSON	B	93	

Documents

Cartographie

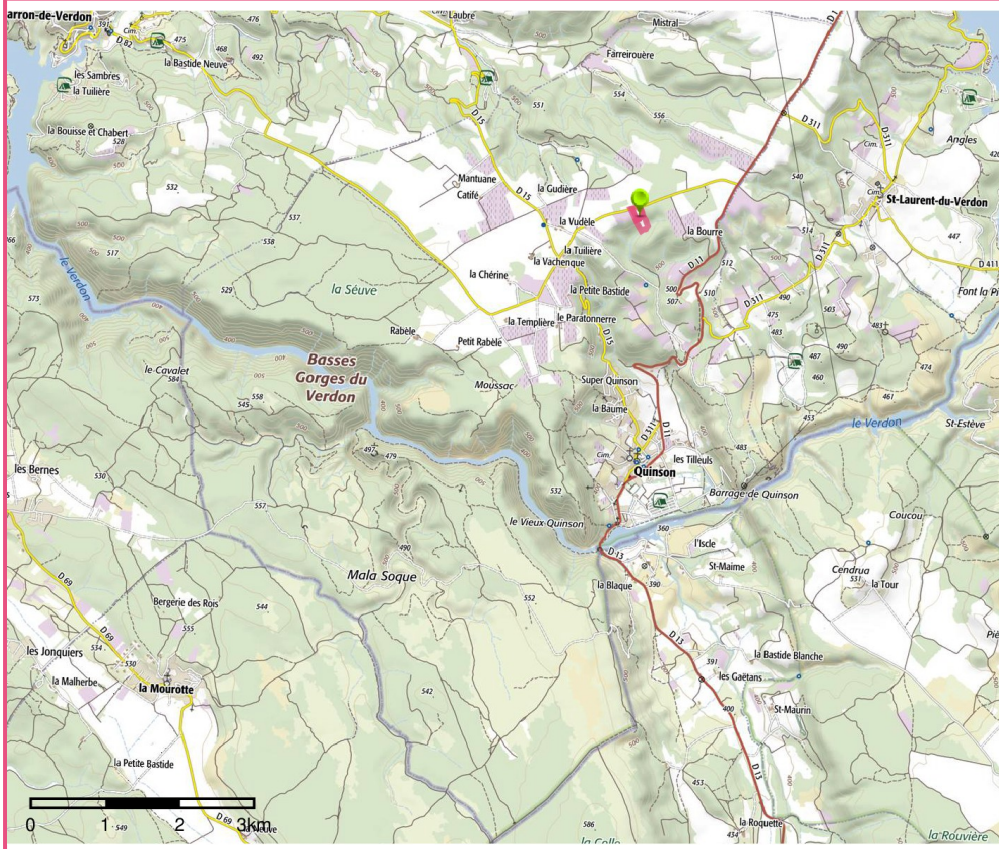

□ Périmètre du SIS
Cartes IGN - IGN

Identifiant : 04SIS08206

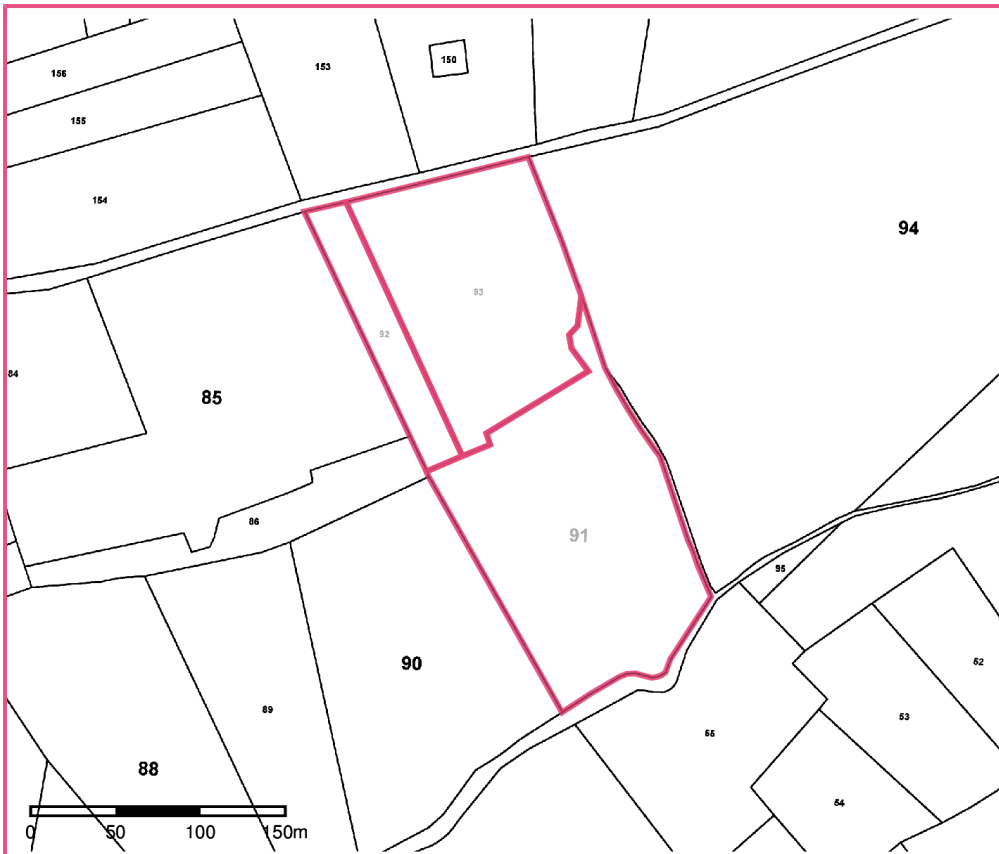

□ Périmètre du SIS
Parcelles cadastrales - IGN

Identifiant : 04SIS08206